

Consultations
parents-enfants

Un espace pour vous et votre enfant

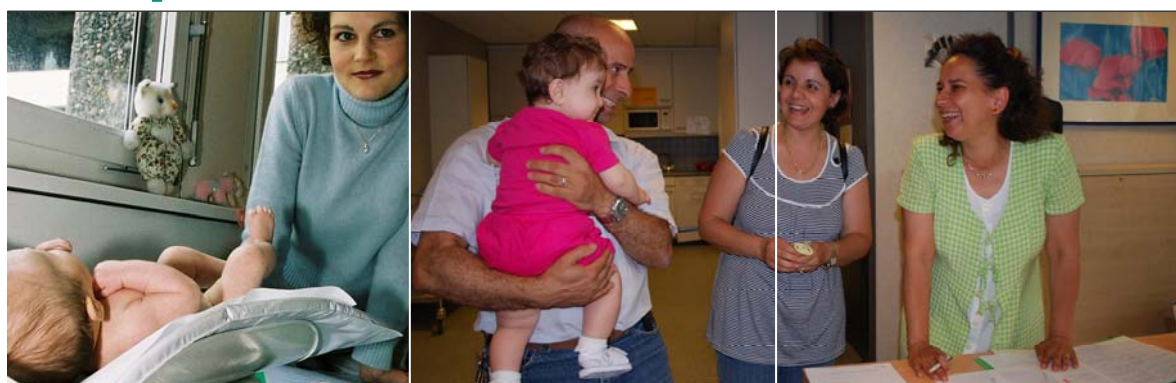

21 lieux répartis sur le canton de Genève
Sans rendez-vous chaque semaine
généralement le mardi de 15h à 17h

avec le soutien de



Prendre soin de vous

FSASD 
Fondation des services
d'aide et de soins *à domicile*

Liste des consultations

Ville de Genève

Champel

Avenue Dumas 25C
Mardi de 14h à 16h

Eaux-Vives

Avenue de Montchoisy 50
Mardi de 14h à 17h

Grottes

Rue du Fort-Barreau 19
Mardi de 15h à 17h

Jonction

Boulevard Carl-Vogt 2
Mardi de 15h à 17h

Pâquis

Rue de Lausanne 45-47
Mardi de 15h à 17h

Plainpalais / Acacias

Boulevard du Pont-d'Arve 28
Mardi de 15h à 17h

Saint-Jean / Charmilles

Avenue des Tilleuls 23
Mardi de 15h à 17h

Servette / Petit-Saconnex

EMS « Les Lauriers »
Rue Henri-Veyrassat 7
Mardi de 14h30 à 16h30

Communes genevoises

Bernex

Aïre-la-Ville, Avully, Avusy,
Cartigny, Chancy, Confignon,
Laconnex, Soral
Rue de Bernex 313, Bernex
Mardi de 15h à 17h

Carouge

Centre administratif de Carouge
4^e étage
Av. Cardinal-Mermillod 36
Mardi de 15h à 17h

Grand-Saconnex

Pregny-Chambésy
Rue Sonnex 3-5
Mardi de 13h30 à 15h30

Lancy – Plan-les-Ouates

Grand-Lancy, Bardonnex, Perly-
Certoux
Chemin de Vers 8
Plan-les-Ouates
Mardi de 15h à 17h

Lancy

Petit-Lancy
Chemin des Clochetons 1
Mardi de 15h à 17h

Meyrin

Meyrin
Garderie Arc-en-ciel
Rue des Vernes 20
Mardi de 14h à 17h

Dardagny, Russin, Satigny

Ecole de Satigny Village
Rte de la Gare de Satigny 27A
Lundi de 15h à 17h

Onex

Rue des Evaux 13
Mardi de 15h à 17h

Chêne-Bougeries

Chêne-Bourg, Thônex
Chemin de la Montagne 136
Chêne-Bougeries
Mardi de 15h à 17h

Vernier

Avanchets, Châtelaine, Lignon
Espace de vie enfantine (EVE)
Bourquin
Avenue de Châtelaine 68
1219 Châtelaine
Lundi de 14h à 16h

Versoix

Bellevue, Céligny, Collex-Bossy,
Genthod
Chemin de Versoix-la-Ville 5
Versoix
Mardi de 14h à 16h

Vésenaz

Anières, Choulex, Collonge-
Bellerive, Cologny, Corsier, Gy,
Hermance, Jussy, Meinier,
Presinge, Puplinge, Vandoeuvres
Chemin du Vieux-Vésenaz 24
Vésenaz
Mardi de 15h à 17h

Veyrier

Troinex
Chemin des Etournelles 4
Veyrier
Mardi de 15h à 17h

Conseils

Les consultations sont ouvertes à tous parents de nourrissons et de jeunes enfants. Des infirmières, spécialisées en santé maternelle et infantile, vous conseillent sur votre rôle de parent et sur le développement psychomoteur de votre enfant.

Informations

Toute les semaines, cette consultation vous offre l'opportunité de poser des questions sur des thèmes comme l'alimentation, le poids, le sommeil, les pleurs de votre enfant.

Soutien

A chaque visite, vous aurez la possibilité de peser votre enfant et d'échanger sur des sujets qui vous tiennent à cœur (voyage, chaleur, exposition au soleil, jalousie dans la fratrie, etc.). Des présentations-discussions avec des professionnels tels que diététicien, pédopsychiatre, etc. vous seront également proposées.

Lieu de rencontre

Ce lieu a pour objectif de favoriser au sein de votre quartier, ou de votre commune, les rencontres entre parents.

Les prestations dispensées ne sont pas facturées.

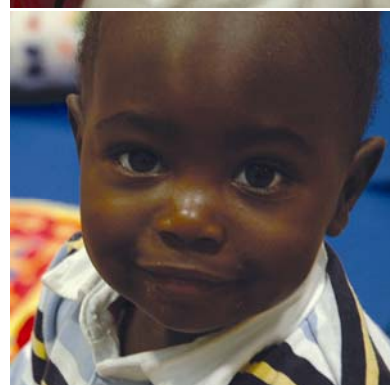
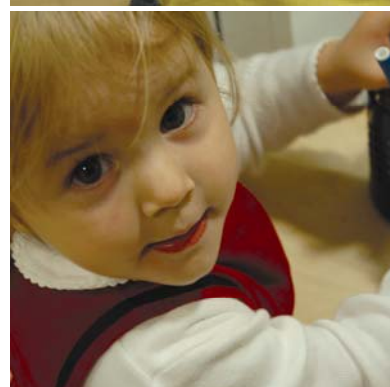
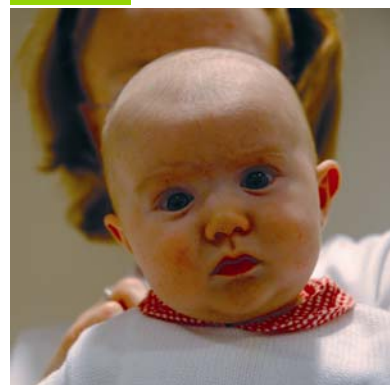

Soyez les bienvenus !



Chaque jour de l'année, 24h/24, les professionnels de la FSASD interviennent dans le canton de Genève et une permanence téléphonique est assurée au 022 420 20 00.

La FSASD vous accueille dans ses quatre centres de maintien à domicile :



Centre de maintien à domicile Carouge

Avenue Cardinal-Mermillod 36 – 1227 Carouge

Tél. : 022 420 20 11

Du lundi au vendredi de 8h à 18h



Centre de maintien à domicile Pâquis

Rue de Lausanne 45-47a – 1201 Genève

Tél. : 022 420 20 12

Du lundi au vendredi de 8h à 18h



Centre de maintien à domicile Eaux-Vives

Rue des Vollandes 38 – 1207 Genève

Tél. : 022 420 20 13

Du lundi au vendredi de 8h à 12h30
et de 13h30 à 17h

Centre de maintien à domicile Onex

Rue des Evaux 13 – 1213 Onex

Tél. : 022 420 20 14

Du lundi au vendredi de 8h à 18h

Adresse de correspondance :

Avenue Cardinal-Mermillod 36 – 1227 Carouge

fsasd@fsasd.ch / www.fsasd.ch